



N/O-A KONSEPTİ

EYLEM 1-2 | KATMANLAR

berofesor

ÖNEMLİ!

TEMEL BİLGİLER VE DİKKAT EDİLMESİ GEREKENLER

- BU PDF VE ÜZERİNDE BEROFESORR YAZAN, BİZZAT ŞAHSİ DİSCORD SUNUCUMA PAYLAŞTIĞIM BÜTÜN BİLGİLER BANA AİTTİR, ÇALINTI VEYA KOPYA DEĞİLDİR. ŞAHSİ SOSYAL MEDYA HESAPLARIM HARİÇ HERHANGİ BİR PLATFORMDA VEYA FARKLI BİR YERDE NOA YA DA BEROFESORR ADI ALTINDA PAYLAŞILAN HİÇBİR BİLGİ, KAYNAK VEYA YORUM BANA AİT DEĞİLDİR.
- BU PDF VEYA SUNDUĞUM FARKLI BİLGİLER TAMAMIYLA YILLARIN TECRÜBESİNE DAYANILARAK VERİLEN BİLGİLERDİR. BU PDF VEYA SUNDUĞUM FARKLI BİLGİLERİN HİÇBİRİ UYDURMA BİLGİLER DEĞİLDİR, HER BİR YATIRIM STRATEJİSİ VE FİKRİ ADI ALTINDA VERİLEN BİLGİLER BİZZAT BENİM TARAFIMDAN YOĞUN ARAŞTIRMASI YAPILARAK, CANLI HESAPLARDA DÜNYA SIRALAMALARINDA TECRÜBE EDİNEREK SUNDUĞUM BİLGİLERDİR.
- BU PDF VEYA SUNDUĞUM FARKLI BİLGİLER, HATTA VE HATTA PAYLAŞTIĞIM EYLEMLER VE İŞLEMLERİMİN HEPSİ BİREBİR CANLI HESAPTA ALINMIŞ, HİÇBİR GÖRÜNTÜMÜN VEYA KAYNAĞIMIN DOLANDIRICILIKLA VEYA SAHTEKÂRLIKLA BİR BAĞLANTISI YOKTUR. PAYLAŞTIĞIM HERŞEY BİZZAT TOPLUMUMA KANITLI BİR ŞEKİLDE PAYLAŞILIR VE PAYLAŞILACAKTIR.
- BU PDF VEYA SUNDUĞUM FARKLI BİLGİLER, ASLA VE ASLA YATIRIM TAVSİYESİ DEĞİLDİR, TAMAMIYLA BİR YATIRIM STRATEJİSİ VE MODÜLÜNDEN İBARETTİR. BU FİKRİ VE STRATEJİYİ KULLANAN KİŞİLERİN KENDİ ŞAHISLARINDA YAPTIĞI EYLEMLERDEN ÖTÜRÜ KENDİ ADLARINA DOĞURACAĞI OLUMSUZ SONUÇLARIN SORUMLULUĞU BANA AİT DEĞİLDİR.

EYLEM

EYLEM: İşlem açmak, grafiğe müdahale etmek anlamına gelir. Daha da basitleştirmek için “eylem” olarak belirledik.

EYLEM'in 2 türlü tipi vardır.

EYLEM 1 / EYLEM 2

EYLEM 1



ALAN GÜCÜ HESAPLI?
FİYATIN BU NOKTADAN
TEPKİ VERECEĞİ NET
KESTİRİLMEK ZORUNDA

İŞLEME GİRİŞ

BUY LIMIT ATILDI, DİREKT TEKTE EYLEM
1, ONAY YOK.

S+ SETUP? OLMAK ZORUNDA, YOĞUN
TECRÜBE GEREKTİRİR.

117,500.0
116,537.9
115,168.6
22:53:23
112,500.0
110,000.0
107,500.0
105,000.0
102,500.0
100,000.0
97,500.0
95,000.0
92,500.0
90,000.0
87,500.0
85,000.0
82,500.0
80,000.0
77,500.0
75,000.0
72,500.0
70,000.0
67,500.0
65,000.0
62,500.0
60,000.0
57,500.0

EYLEM 2

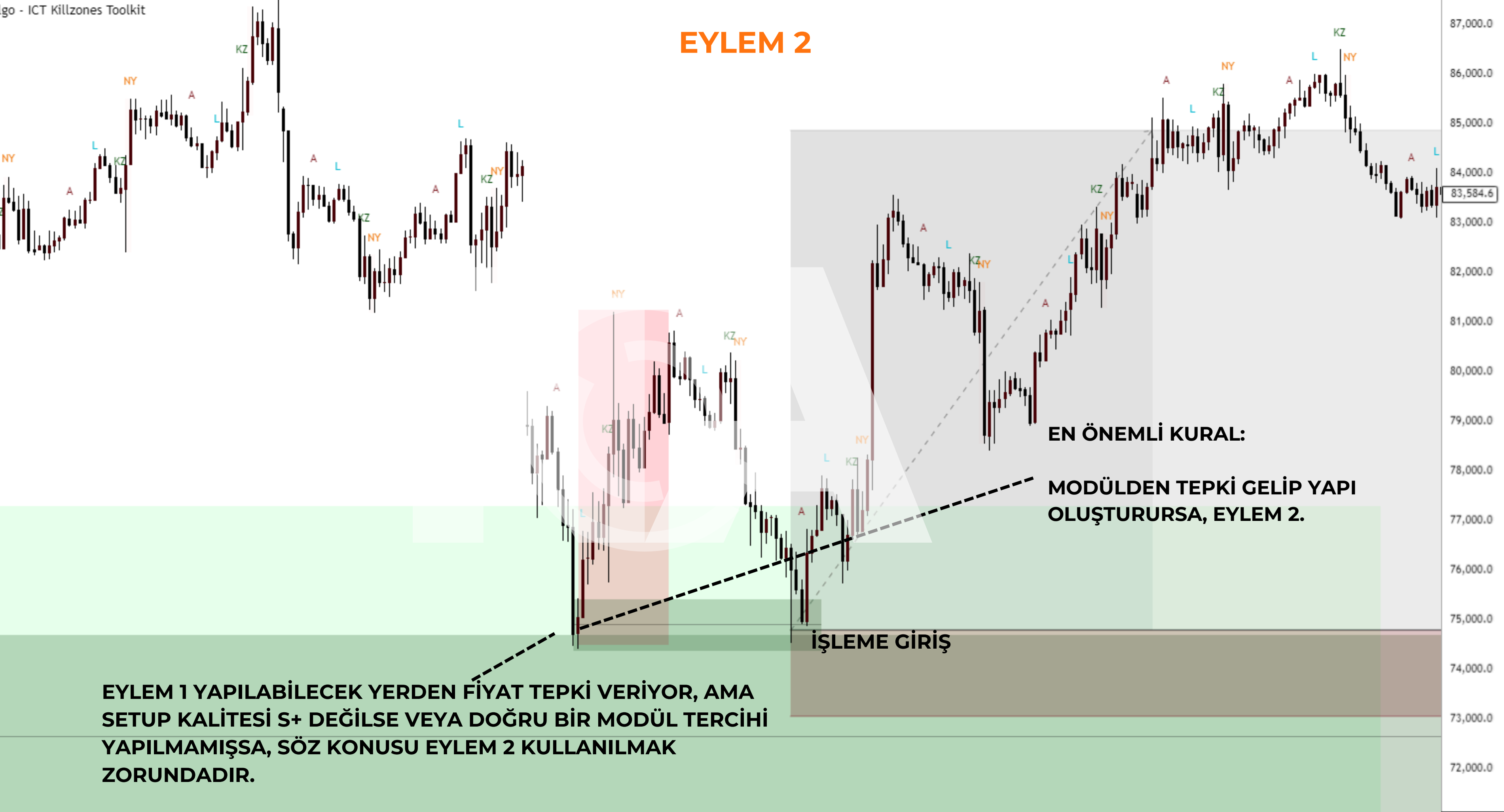

EN ÖNEMLİ KURAL:

MODÜLDEN TEPKİ GELİP YAPI OLUŞTURURSA, EYLEM 2.

İŞLEME GİRİŞ

EYLEM 1 YAPILABİLECEK YERDEN FİYAT TEPKİ VERİYOR, AMA SETUP KALİTESİ S+ DEĞİLSE VEYA DOĞRU BİR MODÜL TERCİHİ YAPILMAMIŞSA, SÖZ KONUSU EYLEM 2 KULLANILMAK ZORUNDADIR.

KATMANLAR

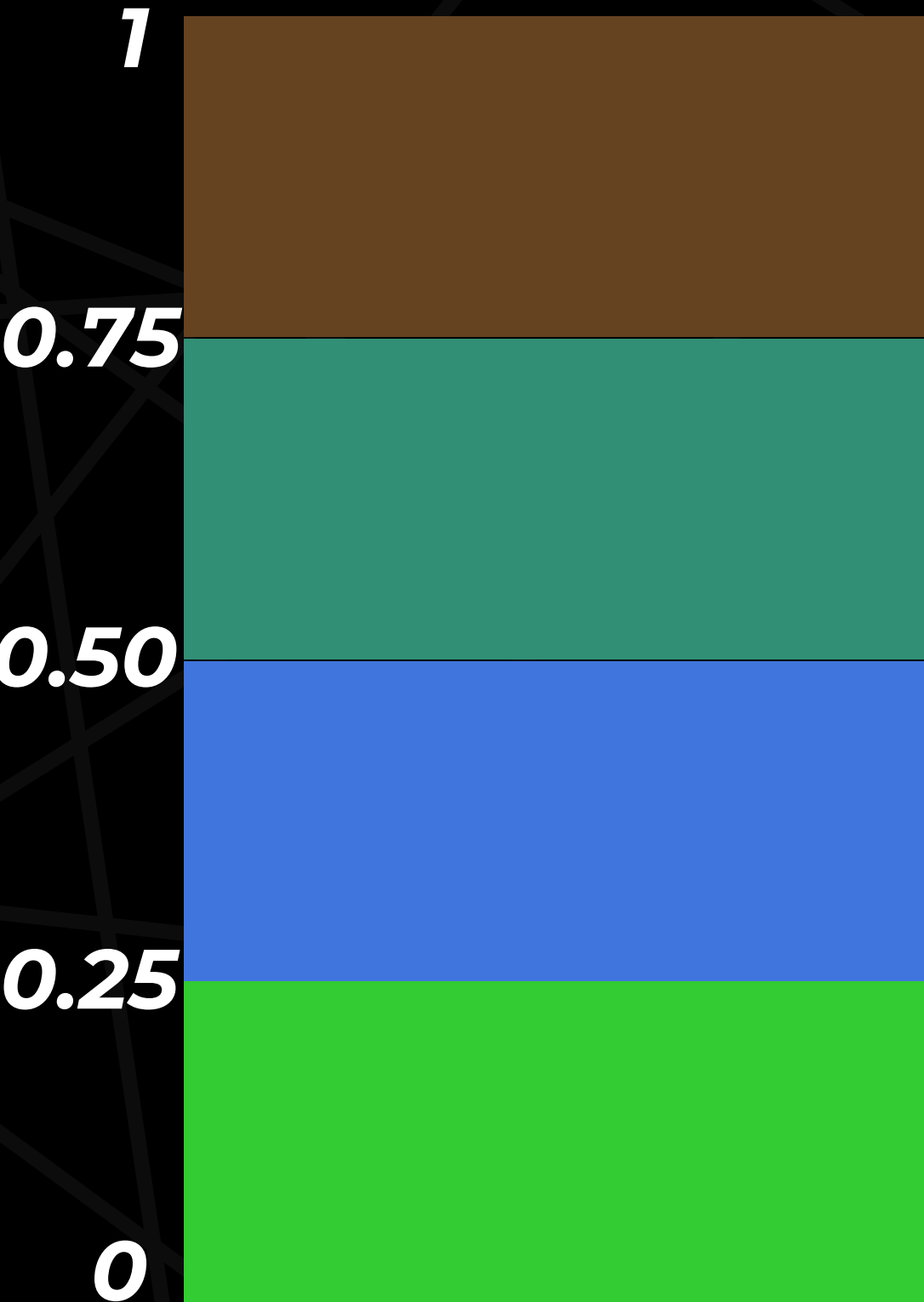

KATMAN 4

- İŞLEM ALINMAZ
- MİNİMUM REAKSİYON
- MAKSİMUM FAKEOUT

KATMAN 3

- İŞLEM ALINMAZ
- ALAN ONAYI KURAL 1'İ TEYİT ETMEK İÇİN BURASI KIRILMALIDIR.
- DÜŞÜK REAKSİYON
- AVERAJ FAKEOUT

KATMAN 2

- İŞLEM ALINABİLİR
- AVERAJ REAKSİYON
- DÜŞÜK FAKEOUT

KATMAN 1

- İŞLEM ALINMALIDIR
- MAKSİMUM REAKSİYON
- MİNİMUM FAKEOUT

Katmanlar ve Alan

%75 - %100
(Burada tepki vermez, verir ama
girilecek yer değildir.)

%50 - %75
(Riskli)

Yüksek Katman olduğundan
düşük tepki

%25 - %50
(Ortalama Reaksiyon)

%0 - %25
(Mükemmel)

Trendi değiştirir

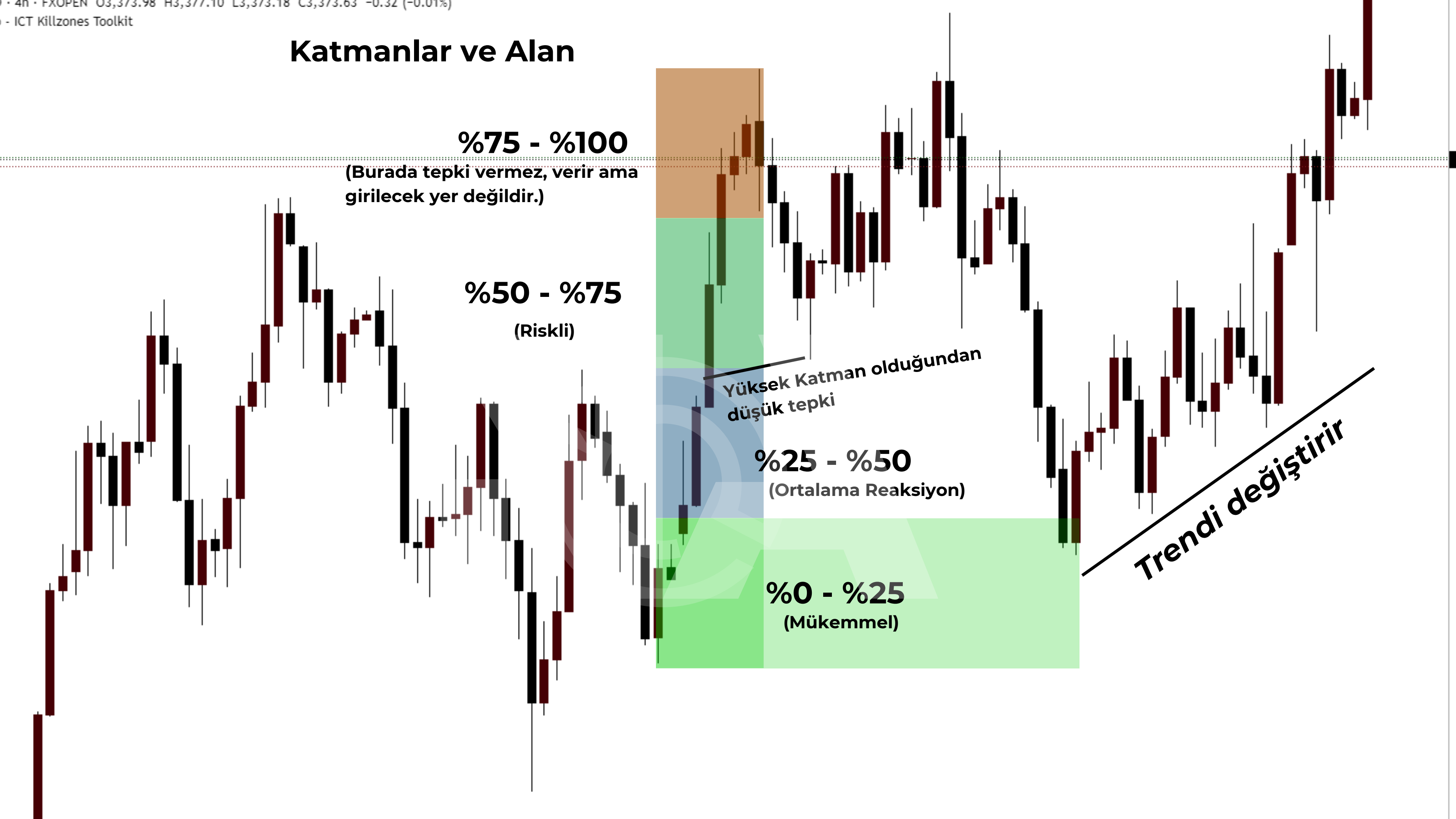

AREA #1

Şimdi adım adım ilerleyeceğiz. İlk bu soldaki sarı alandan başlayalım.



*Bu PDF'teki ve N/O-A ya ait bütün bilgiler
üzerindeki gösterilen veya paylaşılan bütün
işlemler canlı hesaplarda alınan işlemlerdir.*



**Fiyat buraya kadar ulaşip düşmeye başladığı vakit,
2 kural ile alanın bitişini onayladığımızdan alanın
son yükseği buraya konulur.**

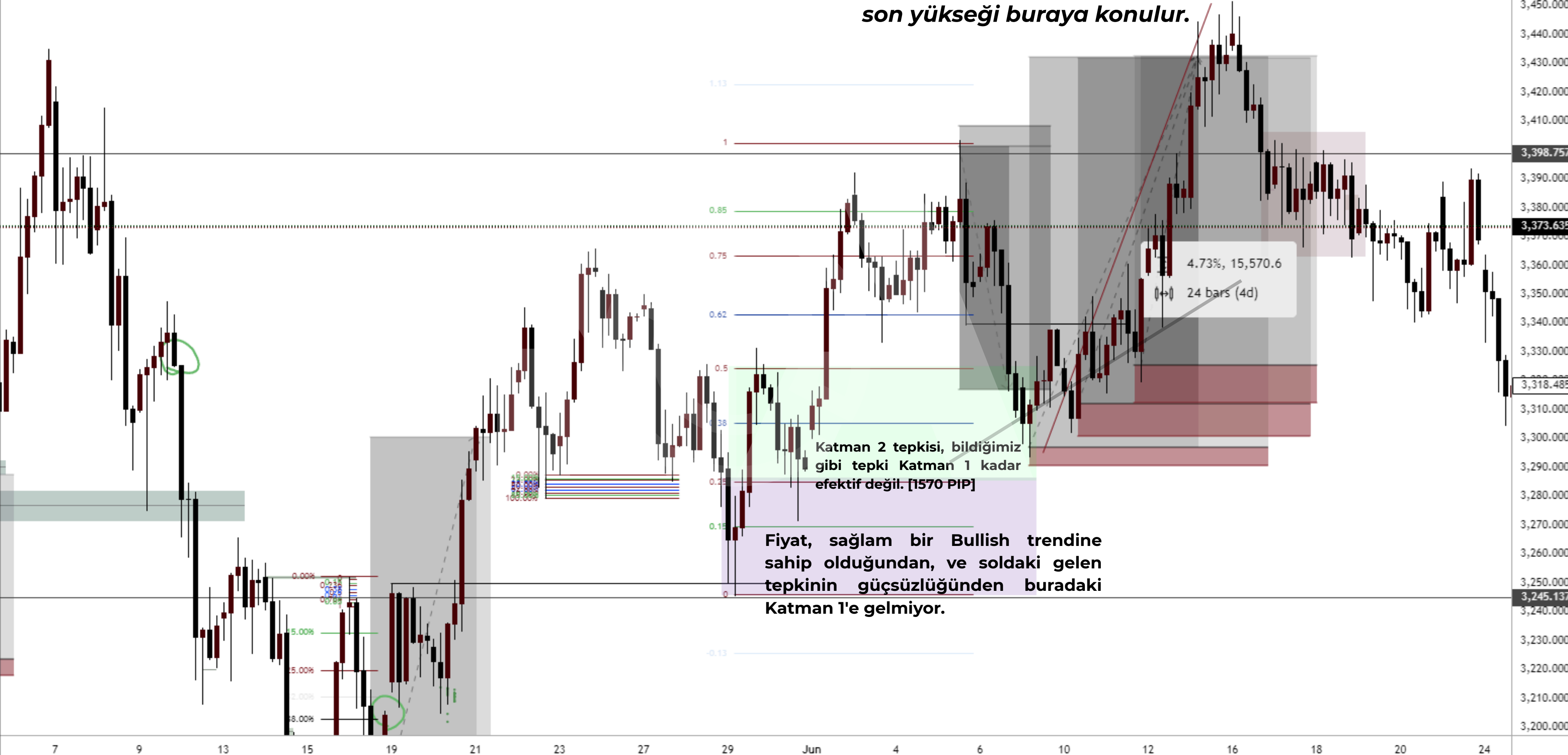



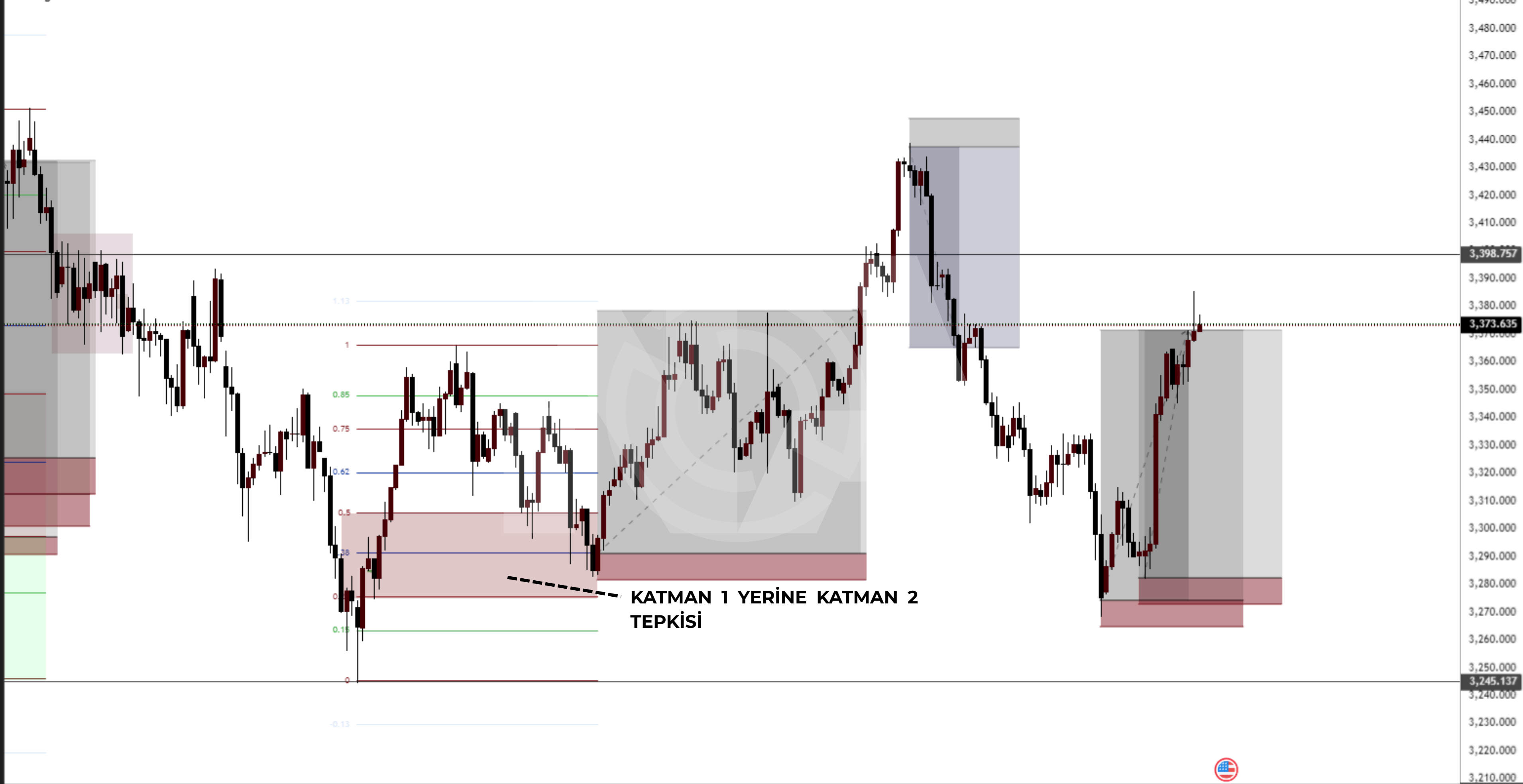

**KATMAN 1 YERİNE KATMAN 2
TEPKİSİ**



KATMAN 1, DAILY M2 MODÜLÜ, H4 M1 MODÜLÜ



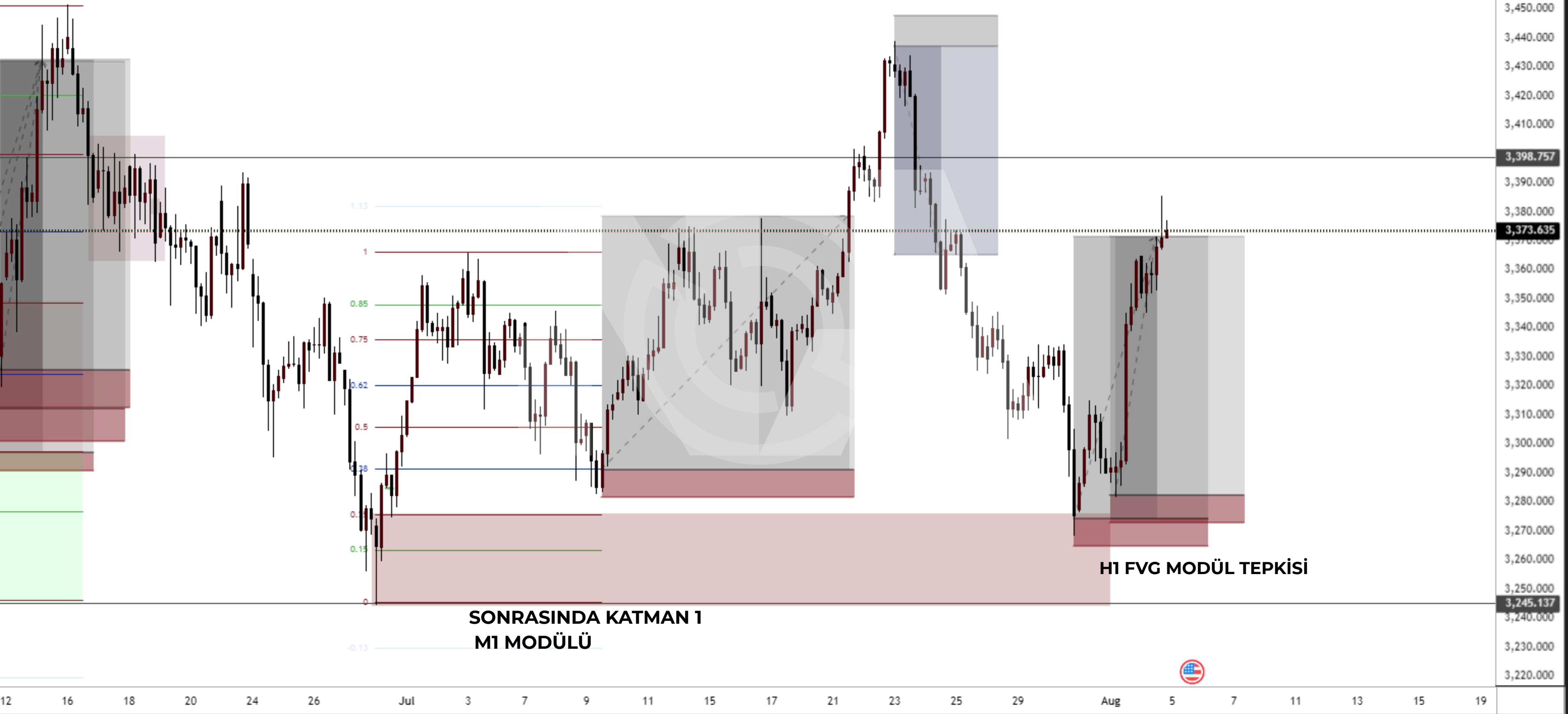

SONRASINDA KATMAN 1
M1 MODÜLÜ

H1 FVG MODÜL TEPKİSİ



NOT!!

Unutmayın, her “KATMAN 1 ya da 2” tepki vermek zorunda değildir.

Hangi katmanı, hangi alanı tercih edeceğimizi belirlemek için modüllerden gelen reaksiyonları “Alan Gücü konusunda” belirler, ona göre potansiyelini kestirip o alandan ya tepki bekler, ya da eylemi yaparız.

Örneğe bakalım.

#1

Burda gördüğünüz gibi bu alan darmaduman olmuş, oysaki Katman 1'de FVG var, sağlam yapı vb.

Peki neden böyle olmuş?

#3

Buradaki alanın başlangıcından gelen tepki alakasız olduğundan, ve dümdüz soluksuz, bir modülden tepki alıp güçlenmeden geldiği için bu alan zaten güçsüz.

Burada bir tek buradan [H1 DE FVG MODÜLÜ VAR] girilebilir. Alttan "Eylem 1" yapamazsın çünkü solda net bir modül yok ve Katman 2 den bir tepki geliyor, onay kullanıp buradan Eylem 2 yapılabilir.

#2

Burada çok fazla modülün tepki verdiğini zaten görüyoruz, ve fiyat sağlam bir bullish trendde. Ve "Fizik Kuralları"na göre fiyat asla dümdüz yükselmez ya da düşmez, yani asla bir trend sonsuz kalmaz.



Not defterime eklenecekler:

Eylem 1-2 / Katmanlar

- Eylem 1, garanti olduğunu düşündüğüm bir alanın 0.25 inden direkt buy-sell açmak.
- Eylem 2, garanti olmadığını düşündüğüm bir alanın 0.25 inden tepki bekleyip, o tepkiden sonraki oluşturduğu alanda yine 0.25 den buy-sell açmak.
- Buy-sell açmam için modül hala eksik.
- Katmanları öğrendim, katman 1 en sağlam kısım, yani 0-0.25 arası (bearish için 0.75-1).
- Katman 3-4 de asla işlem açmayacağım, katman 2 de nadiren açmam gerekiyor, eğer modül varsa (modülü hala bilmiyorum.)
- Fiyat aktif alanın Katman 3'ünü kırarsa yeni alan başlamış olur.
- Elimde sadece 5 tane fibonacci seviyesi var, (denilene kadar şuanlık) harici bir seviyeyi yeni konu gelene kadar eklemeyeceğim.

Ne eksik?

- Fakeout terimi
- Yapının garanti olup olmadığını ayırt edemiyorum (Alan gücü hesaplama eksik)
- TP, SL yerlerini bilmiyorum
- İşleme girmem için gereken modülleri bilmiyorum.



N/O-A İlerleme Kaydı

1- Alanları belirleyebiliyorum

2- Bu alanların 0-0.25 seviyesinden (ters çizilirse 0.75-1) tepki verebileceğini öngörüyorum.

3- Yeni devam eden alanda, gelen ters trend, alanın %50'sini kırdığında, yeni bir alan oluşabileceğini biliyorum, **modülden?** gelen tepkiden sonra yeni bir alan oluşabileceğini biliyorum.

4- Alana çizdiğim fibonacci seviyelerinin her birinin katmanlara bölündüğünü, ve bana öğretilen 0-0.25 arası reaksiyon beklememin nedeninin orasının Katman 1 (En garanti katman) olduğunu öğrendim.

5- Garanti yapıda eylem 1, (**garanti yapıyı nasıl ayırt edebileceğimi bilmiyorum**) garanti olmayan yapıda reaksiyon verirse eylem 2.

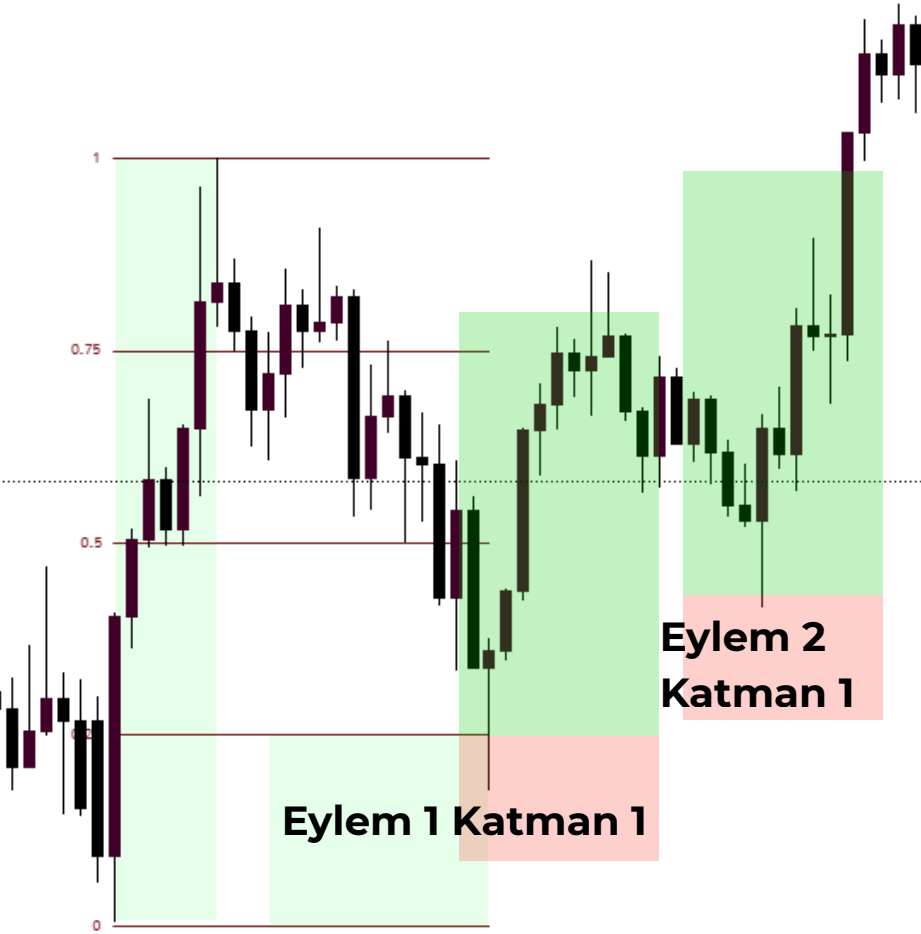



OKUDUĞUNUZ İÇİN TEŞEKKÜRLER!

Lütfen sizlere sunduğum bu ücretsiz hizmetin karşılığı olarak bana ait olan sosyal medya hesaplarını takip edip, etkileşimi artırarak bana destek olun.

@berofesorr