



N/O-A MODÜLLERİ

0.38 (M1 Modülü)

berofesorrr

ÖNEMLİ!

TEMEL BİLGİLER VE DİKKAT EDİLMESİ GEREKENLER

- BU PDF VE ÜZERİNDE BEROFESORR YAZAN, BİZZAT ŞAHSİ DİSCORD SUNUCUMA PAYLAŞTIĞIM BÜTÜN BİLGİLER BANA AİTTİR, ÇALINTI VEYA KOPYA DEĞİLDİR. DİSCORD SUNUCUSU HARİÇ HERHANGİ BİR PLATFORMDA VEYA FARKLI BİR YERDE NOA VEYA BEROFESORR ADI ALTINDA PAYLAŞILAN HİÇBİR BİLGİ, KAYNAK VEYA YORUM BANA AİT DEĞİLDİR.
- BU PDF VEYA SUNDUĞUM FARKLI BİLGİLER TAMAMIYLA YILLARIN TECRÜBESİNE DAYANILARAK VERİLEN BİLGİLERDİR. BU PDF VEYA SUNDUĞUM FARKLI BİLGİLERİN HİÇBİRİ UYDURMA BİLGİLER DEĞİLDİR, HER BİR YATIRIM STRATEJİSİ VE FİKRİ ADI ALTINDA VERİLEN BİLGİLER BİZZAT BENİM TARAFIMDAN YOĞUN ARAŞTIRMASI YAPILARAK, CANLI HESAPLARDA DÜNYA SIRALAMALARINDA TECRÜBE EDİNEREK SUNDUĞUM BİLGİLERDİR.
- BU PDF VEYA SUNDUĞUM FARKLI BİLGİLER, HATTA VE HATTA PAYLAŞTIĞIM EYLEMLER VE İŞLEMLERİMİN HEPSİ BİREBİR CANLI HESAPTA ALINMIŞ, HİÇBİR GÖRÜNTÜMÜN VEYA KAYNAĞIMIN DOLANDIRICILIKLA VEYA SAHTEKÂRLIKLA BİR BAĞLANTISI YOKTUR. PAYLAŞTIĞIM HERŞEY BİZZAT TOPLUMUMA KANITLI BİR ŞEKİLDE PAYLAŞILIR VE PAYLAŞILACAKTIR.
- BU PDF VEYA SUNDUĞUM FARKLI BİLGİLER, ASLA VE ASLA YATIRIM TAVSİYESİ DEĞİLDİR, TAMAMIYLA BİR YATIRIM STRATEJİSİ VE MODÜLÜNDEN İBARETTİR. BU FİKRİ VE STRATEJİYİ KULLANAN KİŞİLERİN KENDİ ŞAHISLARINDA YAPTIĞI EYLEMLERDEN ÖTÜRÜ KENDİ ADLARINA DOĞURACAĞI OLUMSUZ SONUÇLARIN SORUMLULUĞU BANA AİT DEĞİLDİR.

0.38

Yakın Mesafe: 0.62

0,38, kendi mum formlarına sahip bir modüldür.

0,38 olarak adlandırılmasının nedeni, bu modülü Fibonacci seviyeleriyle kullanmamızdır. (0,38 | 0,62)

Genellikle bölgenin en düşük-en yüksek noktalarının yaklaşık %85-%95'inde bulunur.

Kendi seviyeleri ve mum formları vardır.

Yeni 2 seviye eklendi; 0.38 / 0.62

Mum Seviyeleri (Mesafe)



5 ten 9

Yakın Mesafe [İlk Seviye]

9 dan 50

Orta Mesafe [İkinci Seviye]

50 den 160

Uzak Mesafe [İlk Seviye]

Mum Formu Örnekleri

*Alanın en yukarısı-aşağısında
olmalıdır.*

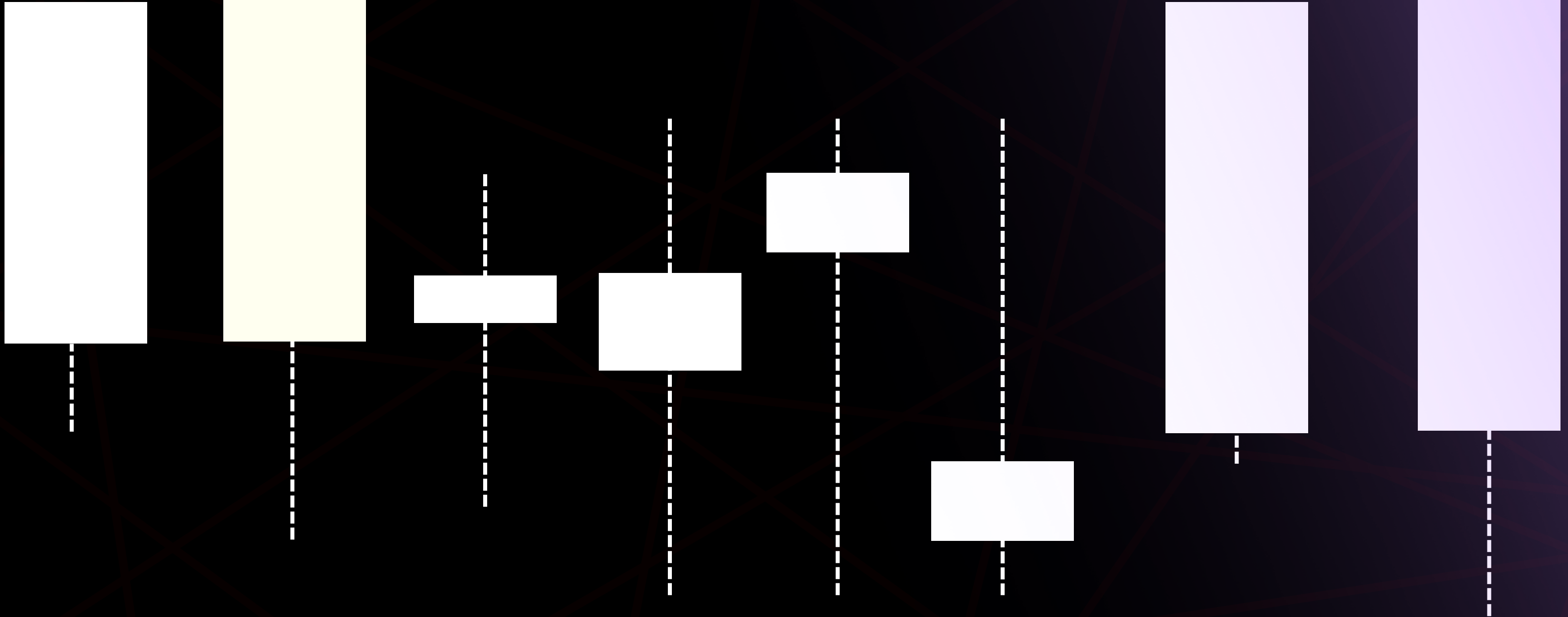

*Gövdenin uzun olması gerekir, o değilse fitili.
Fital dengersiz olmalıdır.*

0.38'E AİT TEMEL KURALLAR

Tercih ettiğiniz mumun önünde maksimum 1 mum olabilir, 2. bir mum eğer tercih ettiğiniz 0.38'in önünü kapatıyorsa (fital veya gövde fark etmeksizin) geçersiz sayılır.

Tercih etmeniz gereken mumlar alanın en dibinde veya en yükseğinde (bullish-bearish) olmalıdır.

Tercih etmeniz gereken mumun TAMAMINA fibonacci çizmeniz gerekir.

0.38'E AİT TEMEL KURALLAR

Mesafe kuralına göre, eğer bir 0.38 çizilmişse ve aktif fiyatla arasında 5'ten kısa bir mesafe varsa, o 0.38'de işleme girilmez.

Mesafe kuralına göre, eğer bir 0.38 çizilmişse ve aktif fiyatla arasında 160'dan fazla bir mesafe varsa, o 0.38'de işleme girilmez.

Seviyelerde sayılara asla takılmayın, çünkü ters çizme ihtimaliniz olabiliyor (bu sorun değil). Birinci seviye, sizin çizdikten sonra fiyata en yakın olan seviyedir. İkinci seviye ise fiyata uzak kalan seviyedir.

YANLIŞI / DOĞRUSU



XAUUSD D1

[Eski bir fotoğraf, sonrasında bu işlem take profit'e ulaşıyor.]

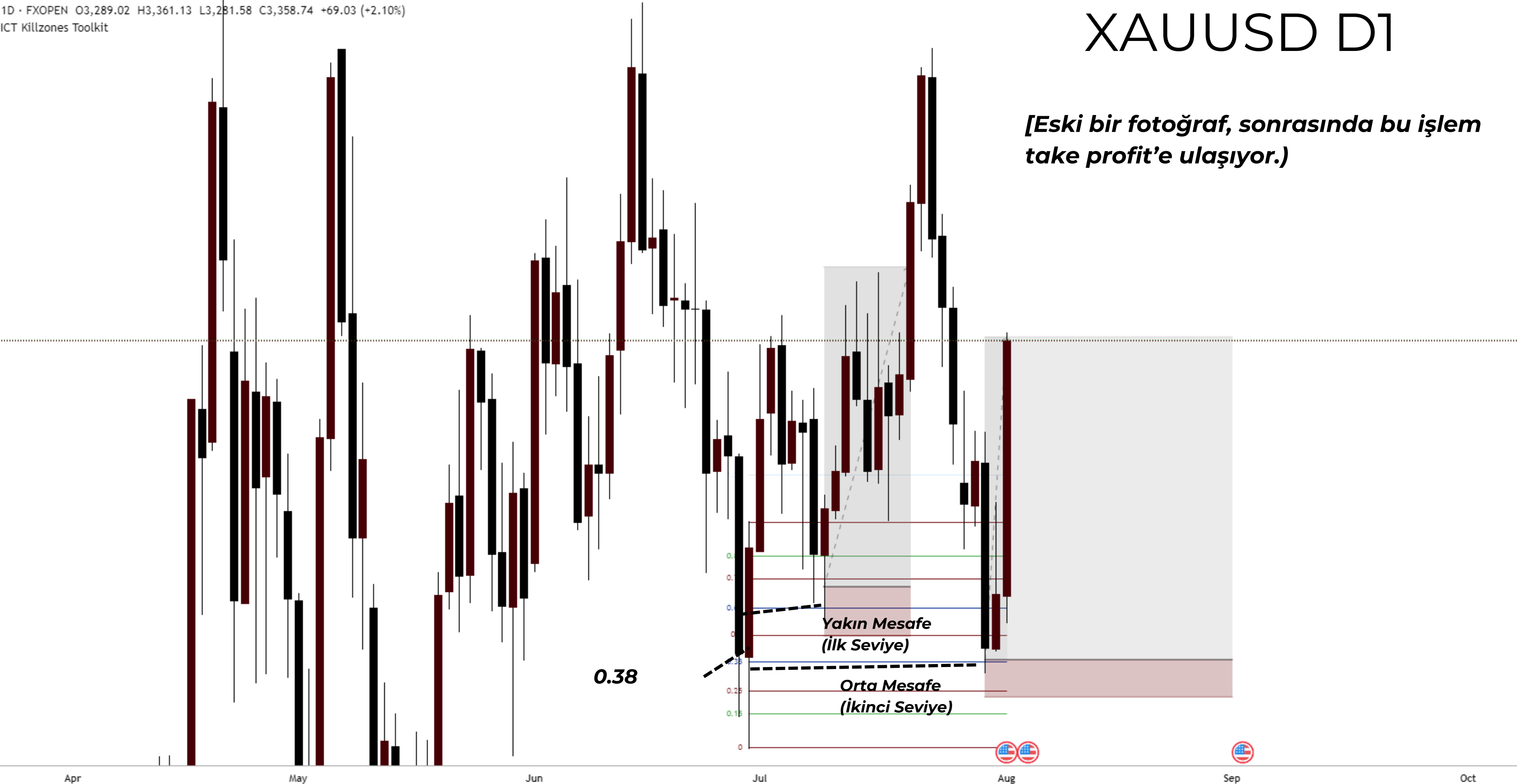

4h - FXOPEN O3,348.19 H3,361.13 L3,345.84 C3,358.74 +10.61 (+0.32%)

ICT Killzones Toolkit

Uzak Mesafe (İlk Seviye)

0.38 Here



BTCUSD · 1h · Bitstamp O68,609 H68,658 L68,258 C68,623 +13 (+0.02%)



Uzak Mesafe, ilk Seviye

0.75
0.62
0.38
0.25
0

69,400
69,200
69,000
68,800
68,623
29:32
68,400
68,200
68,000
67,800
67,600
67,400
67,200
67,000
66,800
66,600
66,400
66,200
66,000
65,800
65,600
65,400
65,200
65,000
64,800
64,600
64,400
64,200



5,200.00
5,160.00
5,117.49
02:17:24
5,080.00
5,040.00
5,000.00
4,991.67
4,960.00
4,920.00
4,880.00
4,840.00
4,800.00
4,760.00
4,720.00
4,680.00
4,640.00
4,600.00
4,560.00
4,520.00
4,480.00
4,440.00

Orta Mesafe, İkinci Seviye

XAUSD · 4h · FX · Open 5,095.86 H5,120.04 L5,092.35 C5,118.93 +23.18 (+0.45%)



Yakın Mesafe, İlk Seviye

↕ 0.02%, 74
↔ 5 bars (1d 20h)

NOT

Bu modülü eğer “ideal modül ayırımı” sistemi ile doğrusunu seçerseniz, size tek bir işlemde 15-20 RR bırakabilir. Bu modülün işleme girmek için en kritik modül olduğunu unutmayın, ve tercihlerinizi yaparken dikkatli ve detaylı yapın.

SORULABİLECEK SORULAR VE CEVAPLARI

“Ya beklediğimiz seviye yerine diğerinden tepki verirse?”

Günlük grafik ve üstü hariç bu bir fakeout (manipülasyon)’dur.

Fakeout olup olmadığını teyit etmek için oluşturduğu alanı/yapıyı izleyin.

“Mecbur Katman 1’de mi olmalı?”

Katman 1 her zaman en yüksek reaksiyonu sağlayan kısımdır, haricinde Katman 2 tercih edilebilir ama istenilen reaksiyon alınmaz.

“Mesafe kuralına uymayıp tepki verirse? (5 mum altı / 160 mum üstü)”

Oluşturduğu yapı izlenir, net bir reaksiyon olduğunu onaylamamız için alan oluşturması gerekir, eğer alan oluşturursa (alanı onaylamak için 2 kuralı gerçekleştirirse) reaksiyon geçerli sayılır.

N/O-A İlerleme Kaydı

1- Alanları belirleyebiliyorum

2- Bu alanların 0-0.25 seviyesinden (ters çizilirse 0.75-1) tepki verebileceğini öngörüyorum.

3- Yeni devam eden alanda, gelen ters trend, alanın %50'sini kırdığında, yeni bir alan oluşabileceğini biliyorum, modülden? gelen tepkiden sonra yeni bir alan oluşabileceğini biliyorum.

4- Alana çizdiğim fibonacci seviyelerinin her birinin katmanlara bölündüğünü, ve bana öğretilen 0-0.25 arası reaksiyon beklememin nedeninin orasının Katman 1 (En garanti katman) olduğunu öğrendim.

5- Garanti yapıda eylem 1, (garanti yapıyı nasıl ayırt edebileceğimi bilmiyorum) garanti olmayan yapıda reaksiyon verirse eylem 2.

6- Gelecek reaksiyonun mesafesini kontrol ediyorum, eğer 70 bar ve daha uzaktan geliyorsa bunun kalıcı olabileceği ihtimalini göz önünde bulunduruyorum, ama asıl kalıcılığını sağlayabilmesi için de reaksiyondan sonraki oluşan yapıya bakıp ona göre Eylem 2 yapıyorum.

7- FVG Modülünü öğrendim, ve fiyatın nereden dönebileceğini bu modül sayesinde kestirebiliyorum. İdeal seçimlerle doğru FVG'yi ayırt edebiliyorum fakat hâla "İdeal Modül Seçimi" konusunda değilim. O yüzden doğru FVG'yi form hariç istesem de seçemem.

8- 0.38 Modülünü öğrendim, artık grafikteki reaksiyonlara daha çok hâkimim. Doğru olan 0.38'leri halen ayırt edemesem de, grafikte birçok reaksiyonu görebiliyorum.



Grafik Hakimiyeti: %37



OKUDUĐUNUZ İÇİN TEŞEKKÜRLER!

Lütfen sizlere sunduĐum bu ücretsiz hizmetin karşılığı olarak bana ait olan sosyal medya hesaplarını takip edip, etkileşimi artırarak bana destek olun.

@berofesorr